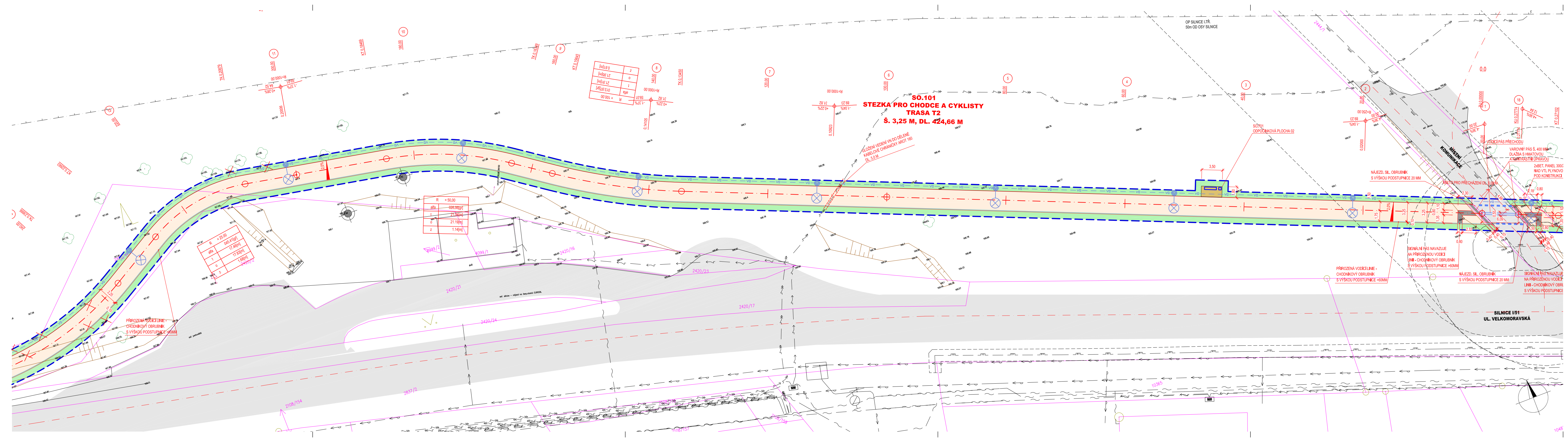
SO.101
STEZKA PRO CHODCE A CYKLISTY
TRASA T2
Š. 3,25 M, DL. 424,66 M
ULOŽENÍ VEDENÍ VN DO DĚLENÉ KABELOVÉ CHRÁNIČKY AROT 160
5,0 M
R=1000.00
6
100,00
5
80,00
SILNICE I/51
UL. VELKOMORAVSKÁ
NÁJEZD. SIL. OBRUBNÍK
S VÝŠKOU PODSTUPNICE 20 MM
SIGNÁLNÍ PÁS NAVAZUJE
NA PŘIROZENOU VODÍCÍ
LINII - CHODNÍKOVÝ OBRUBNÍK
2xBET. PANEL 300/
NAD VTL PLYNOVOD
POD KONSTRUKCI

NAVRŽENÉ OBRUBNÍKY:

▭	SILNIČNÍ BETONOVÝ OBRUBNÍK - VYSOKÝ, ROZMĚR 150/250 mm, S VÝŠKOU PODSTUPNICE 120 mm,
▭	SILNIČNÍ BETONOVÝ OBRUBNÍK - NÁJEZDOVÝ, ROZMĚR 150/150 mm, S VÝŠKOU PODSTUPNICE 20mm,
▭	SILNIČNÍ BETONOVÝ OBRUBNÍK - PŘECHODOVÝ KUS, ROZMĚR 150/150-250mm, S PROMĚNLIVOU VÝŠKOU PODSTUPNICE
▭	CHODNÍKOVÝ BETONOVÝ OBRUBNÍK - ROZMĚR 100/250mm, S VÝŠKOU PODSTUPNICE >60 mm
▭	CHODNÍKOVÝ BETONOVÝ OBRUBNÍK - ROZMĚR 100/250mm, S VÝŠKOU PODSTUPNICE 0 mm
▭	ZASTÁVKOVÝ OBRUBNÍK HK VČETNĚ PŘECHODOVÝCH KUSŮ - ROZMĚR 290/400/1000mm, S VÝŠKOU PODSTUPNICE 160 mm
▭	PŘÍDLAŽBA, DVOJŘÁDEK Z ŽULOVÉ KOSTKY DROBNÉ 10/12 -

NAVRŽENÉ PLOCHY:

▭	HRANICE STAVENIŠTĚ -
▭	SO.101, STEZKA PRO CHODCE A CYKLISTY, CEMENTOBETONOVÝ KRYT CB III -
🟥	SO.101, STEZKA PRO CHODCE A CYKLISTY BETONOVÁ DLAŽBA, ROZMĚR 60/200/200, PŘÍRODNÍ ŠEDÁ S OSTRÝMI HRANAMI
🟪	SO.101, ZASTÁVKOVÝ PRUH - ZÁLIV, ŽULOVÁ KOSTKA PŘÍRODNÍ ŠEDÁ
🟨	SO.101, CHODNÍK - BETONOVÁ DLAŽBA ROZMĚR 60/200/200, BETONOVÁ DLAŽBA, PŘÍRODNÍ ŠEDÁ S OSTRÝMI HRANAMI
⬛	CERTIFIKOVANÁ (SCHVÁLENÁ) BETONOVÁ ZÁMKOVÁ DLAŽBA OBDÉLNÍKOVÁ, 100/200/(60-80)mm, S HMATOVOU A KONSTRASTNÍ ÚPRAVOU PRO NEVIDOMÉ, ČERNÁ, DLE TZÚS 12.03.04 A NV. 163/2002 Sb.
🟥	CERTIFIKOVANÁ (SCHVÁLENÁ) BETONOVÁ DLAŽBA S HMATOVOU ÚPRAVOU (DRÁŽKY), 200/200/60(80) mm, DLE TZÚS 12.03.06, N.V. 163/2002 Sb., PŘÍRODNÍ ŠEDÁ, UMĚLÁ VODÍCÍ LINIE
▭	CERTIFIKOVANÁ BETONOVÁ DLAŽBA BEZ HMATOVÉ ÚPRAVY - KONTRASTNÍ PÁS ROZMĚR 60/100/200, ČERVENÁ
🟩	OHUMUSOVÁNÍ, OSETÍ
🟫	SO.701, ODPOČINKOVÉ PLOCHY, CEMENTOBETONOVÝ KRYT, PROBARVENÝ, ODSTÍN PÍSKOVÁ -

LEGENDA DLAŽEBNÍCH PRVKŮ:

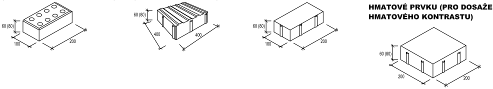
60 (80)
100
200
60 (80)
400
400
60 (80)
100
200
60 (80)
200
200

DLAŽBA S HMATOVOU ÚPRAVOU PRO NEVIDOMÉ, DLE TZÚS 12.03.04, NV 163/2002 SB. (VAROVNÉ A SIGNÁLNÍ PÁSY)

DLAŽBA S HMATOVOU ÚPRAVOU PRO NEVIDOMÉ, DLE TZÚS 12.03.06, NV 163/2002 SB. (UMĚLÁ VODÍCÍ LINIE)

DLAŽBA BETONOVÁ 60(80)/100/200, OSTROHRANNÁ

DLAŽBA BETONOVÁ ČTVERCOVÁ, 60(80)/200/200 S OSTRÝMI HRANAMI, DLE TZÚS 12.03.04 A 12.03.06, N.V. 163/2002 Sb. VE ZNĚNÍ NV. 312/2005 Sb. A NV. 215/2016 Sb. PODÉL HMATOVÉ PRVKU (PRO DOSAŽENÍ HMATOVÉHO KONTRASTU)

LEGENDA:

2837/6	KATASTR
RD dl. asf.	POLOHOPIS

STÁVAJÍCÍ PLOCHY:

▭	STÁVAJÍCÍ KOMUNIKACE A CHODNÍKY

OBJEKTY K ODSTRANĚNÍ:

✕	STROM - KÁCENÍ

NAVRŽENÉ INŽ. SÍTĚ:

VO	SO.401 VEŘEJNÉ OSVĚTLENÍ

STÁVAJÍCÍ INŽ. SÍTĚ:

	VODOVOD (VaK a.s.)
	KANALIZACE (VaK a.s.)
	PLYNOVOD NTL (GASNET, S.R.O.)
	PLYNOVOD STL (GASNET, S.R.O.)
	PLYNOVOD VTL (GASNET, S.R.O.)
	PODZEMNÍ VEDENÍ NN (EG.D, A.S.)
	NADZEMNÍ VEDENÍ NN (EG.D, A.S.)
	NADZEMNÍ VEDENÍ VN (EG.D, A.S.)
	PODZEMNÍ VEDENÍ VN (EG.D, A.S.)
	SDĚLOVACÍ A OPTICKÉ KABELY PODZEMNÍ (ČESKÁ TELEKOMUNIKAČNÍ INFRASTRUKTURA A.S.)
CDT	SDĚLOVACÍ KABELY PODZEMNÍ (ČD TELEMATIKA)
VO VO VO	KABEL VO (ELTODO-CITELUM S.R.O.)
MBS	TEPLOVOD (MBS HODONÍN, S.R.O.)
NET	SDĚLOVACÍ KABELY PODZEMNÍ (NET-CONNECT S.R.O.)
JOD	JODOVOD

ČLENĚNÍ SITUACE:

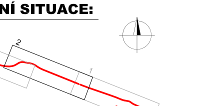

HLAVNÍ PROJEKTANT:	ING. RADOMÍR PROKEŠ	PP projekt Hodonín s.r.o. Dobrovolského 3971/5A, 695 01 Hodonín IČ: 27757307, DIČ: CZ27757307 tel./fax: 518321807, mobil: 777591124 e-mail: ppprojekt @ ppprojekt.com	
ZODPOVĚDNÝ PROJEKTANT:	ING. RADOMÍR PROKEŠ		
PROJEKTANT:	ING. ZDENĚK TOŠOVSKÝ		
MÍSTO STAVBY / KATASTRÁLNÍ ÚZEMÍ:	HODONÍN / HODONÍN; 640417	FORMÁT:	7 A4
STAVEBNÍK:	MĚSTO HODONÍN, MASARYKOVO NÁM. 53/1, 695 35 HODONÍN	DATUM:	04/2022
AKCE:	**HODONÍN, UL. VELKOMORAVSKÁ - STEZKA PRO CHODCE A CYKLISTY**	STUPEŇ PD:	**PDPS**
		ČÍS. ZAKÁZKY:	1148/2020
		ARCHIVNÍ Č.:	1148/2020
ČÁST STAVBY:	**D) DOKUMENTACE OBJEKTŮ A TECHNICKÝCH A TECHNOLOGICKÝCH ZAŘÍZENÍ**	ČÍSLO KOPIE:	
STAVEBNÍ OBJEKT:	**SO.101 KOMUNIKACE**	MĚŘÍTKO:	ČÍSLO VÝKRESU:
OBSAH VÝKRESU:	**SITUAČNÍ VÝKRES - ČÁST 2**	**M 1:250**	**D.101.2.a.2**